WILLKOMMEN BEIM

ABOUT YOU PANGEA FESTIVAL

IN DER ZUKUNFT AUßERGEWÖHNLICHER FIRMENERLEBNISSE

# IHR FIRMENEVENT 2024

08.–11. AUGUST

2024

DAS ABOUT YOU PANGEA IST VIEL MEHR ALS NUR EIN FESTIVAL

# Lieblingskünstler:innen, Skateheld:innen, Sonnenuntergänge, Wasserwelten, Adrenalin, Konfetti und richtig viel Bass.

zum Aftermovie

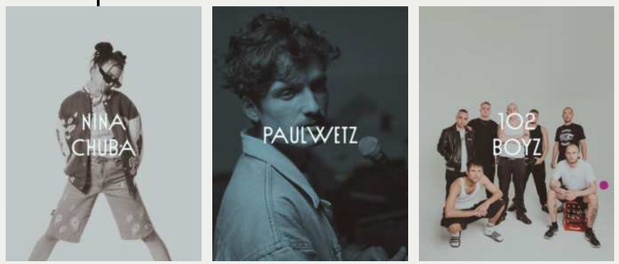


# Sports.

# Play.

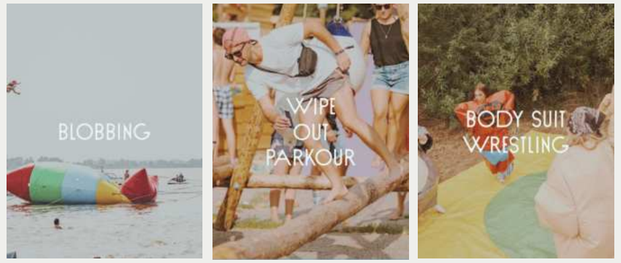


# Music.

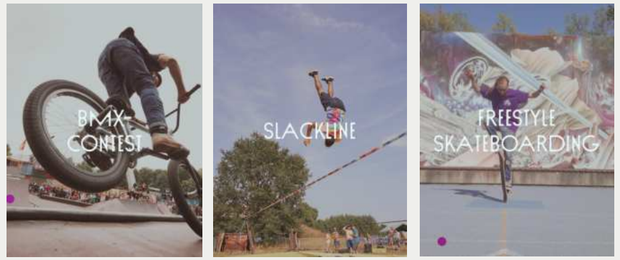


# Culture.

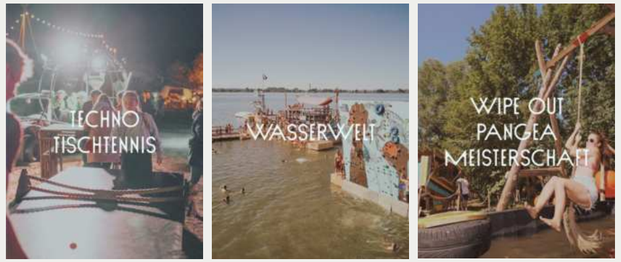

UNSERE VISION

# Raus aus dem Alltag, rein ins Abenteuer.

Seit mehr als 15 Jahren brennen wir dafür, nie dagewesene Erlebnisse zu kreieren, die Menschen bewegen und innovative Kultur schaffen. Jedes Jahr findet in Pütnitz auf einem einzigartigen Gelände am Wasser das **About You Pangea Festival** statt. Ein Ort, der Kollektive und Marken, Vanlife und Community, Trendsport und Action zu einem unvergesslichen Erlebnis verbindet. Die gesamte Festivaldekoration ist handmade und liebevoll gestaltet.

Neben dem besonderen Feeling gibt es für bis zu 20.000 Besuchende unzählige **Aktivitäten** – von spannenden Sport Contest bis hin zu Community Events, Workshops und den bunten Play Areas. Auf Pangea kannst du vieles ausprobieren, dich neu entdecken und eine außergewöhnliche Zeit erleben.

**0,5 STD ROSTOCK | 2 STD HAMBURG | 2,5 STD BERLIN**

**Exklusive Company Area im Herzen des Festivals**

**Professional Development & Team Buildung**

**Ihr Firmenlogo auf der Company Wall**

**Regionales Netzwerk & neue Kontakte**

IHR EXKLUSIVER BEREICH

# Ihr Unternehmen auf dem About You Pangea Festival.

Wir bieten Ihrem Unternehmen die Möglichkeit, das About You Pangea Festival als Rahmen für Ihr **Firmen-Event** zu nutzen.

Die exklusive **Company Area** im Herzen des Festivals bietet gemütliche Tentickles mit einer Bar, kostenlosen Getränken und Parkplätzen, Ladestationen und einem ruhigen Treffpunkt auf dem bunten Festivalgelände. Platzieren Sie Ihr Firmenlogo prominent auf der Company Wall und nutzen Sie die umfangreichen Netzwerk- und Incentive-Möglichkeiten, Fortbildungs- und Team-Building-Angebote.

Selbstverständlich können Ihre Gäste das **komplette Programm** des About You Pangea Festivals nutzen, am Strand entspannen und die Live Acts genießen.

**COMPANY AREA MIT BAR & TEAM SPACE**

# Ein Festival – viele Möglichkeiten.

| | | |
|---|---|---|
| Paket 1<br>SOMMER-FEST | **Festival-Tagesticket**<br>Zugang zum gesamten Festivalgelände und Programm inkl. Konzerten, Workshops, Talks, Contests, Vintage Wardrobe, 16er Fahrrad, Wasserwelt & Play Areas | **75 €**<br>pro Person |
| Paket 2<br>TEAM BUILDING | **Festival-Tagesticket + Professional Development & Bonding**<br>Team Coaching von professionellen Coaches (selbst Unternehmer:innen), die seit über 10 Jahren ihr Wissen und ihre Erfahrung in Form von individuellen Seminaren zu Themen wie Resilienz, Mitarbeitendenmotivation und Achtsamkeit teilen | **95 €**<br>pro Person |
| COMPANY AREA | **Präsenz in der Company Area**<br>Prominente Platzierung Ihres Firmenlogos, umfangreiche Netzwerkmöglichkeiten, kostenlose Getränke an der Company Bar, Team Space, Sanitäranlagen und kostenlose Parkplätze | **500 €** bis 10 Personen<br>**1.000 €** für 11–17 Pers.<br>**2.000 €** ab 18 Pers. |
| SPECIAL | **Ihre individuelle Ergänzung**<br>75 qm Tentickle als exklusiver Team Space, Glamping-Übernachtung, Shuttle Service, Catering, Work Spaces, Wlan, Conference Room, Festivalführungen mit exklusiven Einblicken | Preise<br>auf Anfrage |

**1–5 TAGE | COMPANY AREA | TEAM BUILDUNG**

WILLKOMMEN AUF DEM ARBEITSMARKT 2.0

# Benefits & Memories.

## Kurze Wege & Regionalität

Nutzen Sie Ihre Nähe zur außergewöhnlichen Location des About You Pangea Festivals und verbringen Sie einen entspannten Tag ohne lange Anfahrt.

## Team Bonding & Motivation

Stärken Sie den Teamgeist, das Vertrauen und die Loyalität Ihrer Mitarbeitenden, Partner:innen und Kund:innen durch ein außergewöhnliches Erlebnis.

## Netzwerk & Community

Nutzen Sie das Festival als Plattform für Ihr Unternehmen und profitieren Sie von umfangreichen Netzwerk-Möglichkeiten, starker Positionierung in der regionalen Community und positiver Reputation.

**TEAM BONDING | ERHOLUNG | REPUTATION**

BOWLINGBAHN WAR GESTERN

# Warum das About You Pangea Festival?

## Einzigartigkeit

Ein modernes, innovatives Unternehmen bietet seinen Mitarbeitenden mehr als einen Obstkorb. Positionieren Sie sich mit Firmenevents, die wirklich Mehrwert haben und lange in Erinnerung bleiben.

## Vielfalt & Qualität

Angesagte Music Acts, eine Vielzahl von spannenden Trendsportangeboten und ein besonderes Kulturprogramm sorgen für ein unvergessliches Erlebnis.

## Professionelle Organisation

Als erfahrene Event-Agentur kümmern wir uns um alle Details und garantieren guten Service und einen reibungs-losen Ablauf. Seit 2013 begeis-tern wir mit dem About You Pangea Festival.

## Exklusivität

Ihr Unternehmen genießt exklusive Vorteile und individuelle Betreuung, damit Ihr Team das Event rundum genießen kann.

**7 BÜHNEN | 15 SPORTARTEN | 100 ACTS | 100 WORKSHOPS & TALKS**

UNSER BEWUSSTSEIN

# Wir leben schon heute die Festivalwelt von morgen.

- 80 % unserer Grundstromversorgung auf dem Festivalgelände stammt aus unserer Photovoltaik-Energiespeicher-Kombination
- bei den Toiletten sparen wir 90 % Abwasser durch  Kompost- und Vakuumtoiletten
- wir halten unser Müllaufkommen so minimal wie möglich
- dafür vermeiden wir Einwegverpackungen, nutzen Becher- & Geschirrpfand, kompostierbare Materialien, biologisch abbaubares Konfetti & Glitzer und bitten überall um Mülltrennung
- wir legen Wert auf ein vegetarisch-veganes Festival
- Obst, Gemüse, Milch und Eier haben soweit möglich Bioqualität und werden regional bezogen
- bei nicht regional beziehbaren Waren achten wir auf Fairtrade oder vergleichbare Herstellung
- mit der About You Vintage Wardrobe bieten wir eine Ausleihe von über 12.000 Kleidungsstücken gegen Pfand an
- wir arbeiten soweit möglich mit lokalen Dienstleister:innen
- die gesamte Festivaldeko wird von uns aus nachhaltigen und oft recycleten Materialen selbst gebaut und langfristig genutzt

**FAIRER UMGANG MIT DER NATUR**

**Hans Jensen**
**Geschäftsführer**
hans@supremesurf.de

**Alex Seifert**
**Geschäftsführer**
alex@supremesurf.de

KONTAKT

# Wir freuen uns Sie!

Lassen Sie uns gemeinsam Ihr unvergessliches Firmenevent planen.
In einem persönlichen Treffen besprechen wir gerne weitere Details.

**NEVER STOP PLAYING**

2024
ABOUT YOU PANGEA FESTIVAL